



LATVIJAS REPUBLIKA KRĀSLAVAS NOVADS  
**KRĀSLAVAS NOVADA DOME**

Reģ.Nr.90001267487

Rīgas iela 51, Krāslava, Krāslavas nov., LV-5601. Tālrunis +371 65624383, fakss +371 65681772

e-pasts: [dome@kraslava.lv](mailto:dome@kraslava.lv)

---

Krāslavā

**Apstiprināti**  
ar Krāslavas novada domes  
2017.gada 27.aprīļa sēdes lēmumu  
(protokols Nr.6.,24.§, 24.3.p)

*(ar precizējumiem, kas izdarīti 25.05.2017. (protokols Nr. 7., 3.§ 3.1.p.)*

**Krāslavas novada pašvaldības saistošie noteikumi Nr.2017/8**  
**“Par licencētajām zemūdens medībām Sīvera, Ārdava, Lejas un Drīdža ezeros”**

Izdoti pamatojoties uz Zvejniecības likuma 10.panta piekto daļu

1. Saistošie noteikumi nosaka zemūdens medību kārtību Sīvera, Ārdavas, Lejas un Drīdža ezeros paredzot zemūdens medību tiesību izmantošanu ar īpašām atļaujām (licencēm).
2. Apstiprināt licencēto zemūdens medību nolikumu Sīvera, Ārdavas, Lejas un Drīdža ezeros.
3. Saistošie noteikumi stājas spēkā 2017.gada 1.jūnijā un ir spēkā 10 (desmit) gadus.

Domes priekšsēdētājs

(paraksts)

G.Upenieks

**Krāslavas novada pašvaldības saistošo noteikumu Nr. 2017/8  
„Par licencētajām zemūdens medībām Sīvera, Ārdava, Lejas un Drīdža ezeros”  
paskaidrojuma raksts**

Paskaidrojuma raksta sadaļas	Norādāmā informācija
1. Projekta nepieciešamības pamatojums	<p>Zvejniecības likuma 10.panta piektā daļa paredz, ka pašvaldība izdod saistošos noteikumus par licencēto makšķerēšanu, licencēto vēžošanu vai licencētajām zemūdens medībām tās administratīvajā teritorijā esošajos ūdeņos, ja saskaņā ar normatīvajiem aktiem par licencēto makšķerēšanu, licencēto vēžošanu un licencētajām zemūdens medībām šajos ūdeņos paredzēta makšķerēšanas, vēžošanas vai zemūdens medību tiesību izmantošana ar īpašām atļaujām (licencēm).</p> <p>Licencēto zemūdens medību nolikums, kas tiek apstiprināts ar šiem saistošajiem noteikumiem, izstrādāts saskaņā ar Ministru kabineta 2015.gada 22.decembra noteikumu Nr.799 "Licencētās makšķerēšanas, vēžošanas un zemūdens medību kārtība" prasībām un ir saskaņots atbildīgajās institūcijās.</p>
2. Īss projekta satura izklāsts	Saistošie noteikumi nosaka licencēto zemūdens medību kārtību, limitus, zemūdens medību atļauju izsniegšanas kārtību un maksu, kā arī citus nosacījumus licencētajām zemūdens medībām Sīvera, Ārdava, Lejas un Drīdža ezeros.
3. Informācija par plānoto projekta ietekmi uz pašvaldības budžetu	No licenču realizācijas paredzami pašvaldības budžeta ieņēmumi 5000 – 6000 <i>euro</i> gadā, kas tiks novirzīti vides aizsardzības pasākumu organizēšanai un zivju krājumu papildināšanai ezeros, kuros tiek organizētas licencētās zemūdens medības.
4. Informācija par plānoto projekta ietekmi uz uzņēmējdarbības vidi pašvaldības teritorijā	Tiešas ietekmes nav.
5. Informācija par administratīvajām procedūrām	<p>Saistošo noteikumu izpildi nodrošina Krāslavas novada pašvaldība.</p> <p>Nav nepieciešams veidot jaunas pašvaldības struktūrvienības vai darba vietas.</p>
6. Informācija par konsultācijām ar privātpersonām	Notikušas konsultācijas ar makšķerniekiem un zemūdens medniekiem.

Domes priekšsēdētājs

(paraksts)

G.Upenieks

## Nolikums par licencētām zemūdens medībām Sīvera, Ārdava, Lejas un Drīdža ezeros

### I. Vispārīgie jautājumi

1. Nolikums nosaka kārtību, kādā veicamas licencētās zemūdens medības Sīvera, Ārdava, Lejas un Drīdža ezeros.
2. Krāslavas novada Skaistas un Aulejas pagastu administratīvajās teritorijās ietilpstošais Sīvera ezers (1759 ha) saskaņā ar Civillikuma I pielikumu (1102.pantam) ir publiskā ūdenstilpne.
3. Krāslavas novada Kombuļu pagasta administratīvajā teritorijā ietilpstošais Ārdava ezers (229,8 ha) saskaņā ar Civillikuma II pielikumu (1115.pantam) ir privātā ūdenstilpne, kur zvejas tiesības pieder valstij.
4. Krāslavas novada Kombuļu pagasta administratīvajā teritorijā ietilpstošais Lejas ezers (177,4 ha) saskaņā ar Civillikuma II pielikumu (1115.pantam) ir privātā ūdenstilpne, kur zvejas tiesības pieder valstij.
5. Krāslavas novada Skaistas un Kombuļu pagastu administratīvajās teritorijās ietilpstošais Drīdža ezers (753,2 ha) saskaņā ar Civillikuma I pielikumu (1102.pantam) ir publiskā ūdenstilpne un atrodas īpaši aizsargājamā dabas teritorijā - dabas parkā „Drīdža ezers”, kas ir arī Natura 2000 teritorija.
6. Zemūdens medības Sīvera, Ārdava, Lejas un Drīdža ezeros tiek organizētas, lai atļautu noteiktas zivju sugas limitētu ieguvu noteiktā laikā un vietā, kurā saskaņā ar makšķerēšanu, vēžošanu un zemūdens medības regulējošiem normatīvajiem aktiem makšķerēšana, vēžošana vai zemūdens medības ir ierobežotas vai aizliegtas, vienlaikus nodrošinot ilgtspējīgu zivju resursu izmantošanu un bioloģiskās daudzveidības saglabāšanu.
7. Zemūdens medības Sīvera, Ārdava, Lejas un Drīdža ezeros, organizē Krāslavas novada dome (Rīgas iela 51, Krāslava, Krāslavas novads, LV-5601, reģ. Nr.90001267487, tālr. 65624383, e-pasts: dome@kraslava.lv), turpmāk – zemūdens medību organizētājs.

### II. Licencēto zemūdens medību noteikumi

8. Licencētās zemūdens medības paredzētas visā Sīvera, Ārdava, Lejas un Drīdža ezeru platībā, Krāslavas novada Skaistas, Kombuļu un Aulejas pagastu teritorijās.
9. Licencētās zemūdens medības notiek saskaņā ar MK 2015.gada 22.decembra noteikumiem Nr.800 “Makšķerēšanas, vēžošanas un zemūdens medību noteikumi” (turpmāk – noteikumi Nr.800) ar šādiem papildus nosacījumiem:
  - 9.1. vienā medību reizē vienam zemūdens medniekam lomā atļauts uzglābāt un paturēt: līdakas un zandartus – ne vairāk kā 3 (trīs) gabalus no katras sugas, pārējās zivis - atbilstoši noteikumiem Nr.800;
  - 9.2. laikā no 1.maija līdz 31.maijam vienā medību reizē vienam zemūdens medniekam lomā atļauts paturēt: plaužus - ne vairāk kā 5 (piecus) gabalus, bet pārējā laikā bez ierobežojumiem;

- 9.3. zemūdens mednieks iegūtās zivis līdz zemūdens medību beigām uzglabā pie zemūdens mednieka aprīkojuma jostas.
10. Zemūdens medību sacensību organizatori saskaņo sacensību nolikumu ar zemūdens medību organizētāju.

### **III. Zemūdens mednieka pienākumi**

11. Zemūdens medniekam pēc šo noteikumu 29.punktā norādīto personu pieprasījuma ir jāuzrāda personu apliecinošs dokuments un zemūdens medību licence, bet personām vecumā no 16 līdz 65 gadiem, izņemot personas ar invaliditāti, arī attiecīgā derīguma termiņa maksšķerēšanas karte.  
*(ar precizējumiem, kas izdarīti 25.05.2017. (protokols Nr. 7., 3.§ 3.1.p.)*
12. Zemūdens medniekiem jāievēro MK 2015.gada 22.decembra noteikumi Nr.800 “Maksšķerēšanas, vēžošanas un zemūdens medību noteikumi”, bet Drīdža ezerā – arī Ministru kabineta 2010.gada 16.marta noteikumu Nr. 264 „Īpaši aizsargājamo dabas teritoriju vispārējie aizsardzības un izmantošanas noteikumi” 24.1, 24.2. un 24.8.apakšpunktu prasības, kas nosaka, ka dabas parkā „Drīdža ezers” nav pieļaujama nobraukšana no ceļiem un pārvietošanās ar mehāniskajiem transportlīdzekļiem, tricikliem, kvadracikliem un mopēdiem pa meža, lauksaimniecības zemēm, ugunsgrūdu kurināšana ārpus speciāli aprīkotām vietām, kuras nodrošina uguns tālāku neizplatīšanos un darbību veikšana, kas veicina augsnes erozijas attīstību.
13. Zemūdens medniekiem pirms zemūdens medībām ir pienākums ziņot Krāslavas novada Pašvaldības policijas darbiniekam (tālr. 26604089; tālr. 25615163; tālr. 26592440) par zemūdens medību norises vietu un laiku.

### **IV. Licencēto zemūdens medību licenču veidi, skaits un maksa par zemūdens medību licencēm**

14. Ir paredzētas četru veidu zemūdens medību licences:
- 14.1. vienas diennakts licence zemūdens medībām Sīvera, Ārdavas, Lejas un Drīdža ezeros (300 gab. gadā), kuras cena ir 10, 00 Euro ar PVN (1.pielikums);  
*(ar precizējumiem, kas izdarīti 25.05.2017. (protokols Nr. 7., 3.§ 3.1.p.)*
- 14.2. divu diennakšu licence zemūdens medībām Sīvera, Ārdavas, Lejas un Drīdža ezeros (200 gab. gadā), kuras cena ir 15,00 Euro ar PVN (2.pielikums);  
*(ar precizējumiem, kas izdarīti 25.05.2017. (protokols Nr. 7., 3.§ 3.1.p.)*
- 14.3. mēneša licence zemūdens medībām Sīvera, Ārdavas, Lejas un Drīdža ezeros (150 gab. gadā), kuras cena ir 45,00 Euro ar PVN (3.pielikums);  
*(ar precizējumiem, kas izdarīti 25.05.2017. (protokols Nr. 7., 3.§ 3.1.p.)*
- 14.4. gada licence (no 1. janvāra līdz 31. decembrim) zemūdens medībām Sīvera, Ārdavas, Lejas un Drīdža ezeros (100 gab. gadā), kuras cena ir 100,00 Euro ar PVN (4.pielikums).  
*(ar precizējumiem, kas izdarīti 25.05.2017. (protokols Nr. 7., 3.§ 3.1.p.)*
15. Organizējot zemūdens medību sacensības, to dalībniekiem obligāti jāiegādājas viena no 14.punktā minētajām licencēm.

### **V. Zemūdens medību licences saturs un noformējums**

16. Zemūdens medību licencē, kas nav iegādāta interneta vietnē [www.epakalpojumi.lv](http://www.epakalpojumi.lv), tiek norādīts licences nosaukums (veids), licences numurs, licences derīguma laiks, licences cena, ziņas par zemūdens medību organizētāju, zemūdens mednieka vārds, uzvārds, personas kods, licences izsniedzēja paraksts, licences saņēmēja paraksts. Licences otrā pusē atrodas lomu uzskaites tabula.

17. Licences pasaknī zemūdens mednieks parakstās par iepazīšanos ar šo licencēto zemūdens medību nolikumu.
18. Interneta vietnē [www.epakalpojumi.lv](http://www.epakalpojumi.lv) iegādātajās licencēs tiek norādīts zemūdens mednieka vārds, uzvārds (minēto apliecina autorizējoties caur internetbanku vai ar elektronisko parakstu), e-pasta adrese; licences derīguma datums; licences veids; licences cena; ūdenstilpes nosaukums.

#### **VI. Zemūdens medību licenču realizācijas kārtība**

19. Licenču izplatīšanu veic Krāslavas novada dome (Rīgas iela 51, Krāslava, Krāslavas novads, LV-5601, reģ. Nr.90001267487, tālr. 65624383) darbadienās 16.kabinetā no plkst. 8:00 līdz 17:00, brīvdienās, [www.epakalpojumi.lv](http://www.epakalpojumi.lv), kā arī brīvdienās un svētku dienās pie Sīvera ezera no plkst. 8:00 līdz 17:00 pie Zemūdens medību organizētāja pārstāvja (Krāslavas novada Pašvaldības policijas pārstāvja), kurš ir sazvānāms pa tālr. 26604089, vienlaicīgi vienojoties par licences iegādes vietu.
20. Zemūdens medību organizētājs reģistrē licenču realizācijas vietā izsniegtās licences zemūdens medību licenču uzskaites žurnālā, bet interneta vietnē [www.epakalpojumi.lv](http://www.epakalpojumi.lv) pārdotās licences uzskaita hronoloģiskā secībā elektroniski par katru pusgadu un pēc katra pusgada noslēguma veic attiecīgā pusgada elektroniski uzskaitīto licenču saraksta izdruku, nodrošinot izdrukāto licenču sarakstu uzglabāšanu kopā ar licenču uzskaites žurnālu.

#### **VII. Zemūdens medību licenču realizācijā iegūto līdzekļu izlietojums**

21. No licenču realizācijā iegūtās kopējās summas, 20% reizi pusgadā (līdz 10.jūlijam par pirmo pusgadu un līdz 10.janvārim par otro pusgadu) pārskaitāmi valsts pamatbudžetā Zivju fonda ieņēmumu veidošanai.
22. 80% no iegūtās summas paliek zemūdens medību organizētāja rīcībā, zivju resursu papildināšanai saglabāšanai un aizsardzībai.

#### **VIII. Zemūdens mednieku lomu uzskaites kārtība**

23. Zemūdens mednieks pēc katrām medībām lomu ieraksta licences otrajā pusē norādītajā uzskaites tabulā, norādot lomu kilogramos pa atsevišķām sugām, vajadzības gadījumā pārnesot ierakstus uz atsevišķas lapas.
24. Ja loma nav, tad arī tas ir jāatzīmē zemūdens medību licences otrajā pusē.
25. Ar loma uzskaites datiem aizpildītā vienas diennakts vai divu diennakšu licence trīs darba dienu laikā pēc zemūdens medībām jāiesniedz zemūdens medību organizētājiem Krāslavas novada domē (Rīgas iela 51, Krāslava, Krāslavas novads, LV-5601, reģ. Nr.90001267487, tālr. 65624383), mēneša vai sezonas licence pēc licences derīguma termiņa beigām trīs darba dienu laikā jānosūta zemūdens medību organizētājam uz licencē norādīto adresi.
26. Ja nav ievērotas šo noteikumu 24. un 25.punktā minētās prasības, tad nākamā zemūdens medības licence netiek izsniegta divu gadu laikā pēc pārkāpuma konstatēšanas.

#### **IX. Zemūdens medību organizētāja sniedzamie papildpakalpojumi**

27. Zemūdens medību organizētājs bez papildus samaksas sniedz:
  - 27.1. konsultācijas par publiskajām atpūtas vietām Sīvera, Ārdavas, Lejas un Drīdža ezeru tuvumā;
  - 27.2. konsultācijas par zemūdens medību vietām.

## **X. Zivju resursu saglabāšana, papildināšana un aizsardzība**

28. Licencēto zemūdens medību organizētāja pasākumu plāns zivju resursu saglabāšanai, papildināšanai un aizsardzībai:

- 28.1. saskaņā ar Zvejniecības likumu un Krāslavas novada Pašvaldības policijas nolikuma 2.1.5.punktu, ar atbilstošu Pašvaldības pilnvarojumu, Krāslavas novada Pašvaldības policijas pilnvarotajiem darbiniekiem ir tiesības veikt šī nolikuma prasību ievērošanas kontroli Krāslavas novada administratīvajā teritorijā, kā arī veikt zivju resursu aizsardzības un ieguves kontroli, patstāvīgi un/vai sadarbībā ar Valsts vides dienesta inspektoriem veikt vides aizsardzības normatīvo aktu ievērošanas kontroli, piedalīties vides un zivju resursu aizsardzības un uzraudzības pasākumos;
- 28.2. veikt regulāri, bet ne mazāk kā 10 reidu mēnesī, lai kontrolētu licencētās zemūdens medību nolikuma un maksšķerēšanas un rūpnieciskās zvejas noteikumu ievērošanu;
- 28.3. ne mazāk kā 50% no līdzekļiem, kas saskaņā ar šī nolikuma 22.punkta iegūti no zemūdens medībām Sīvera, Ārdava, Lejas un Drīdža ezeros novirzīt paaudzētus zušu mazuļus iegādei un ielaišanai Sīvera, Ārdava, Lejas, Drīdža ezeros, saskaņā ar šo ezeru zivsaimnieciskās ekspluatācijas noteikumiem.

## **XI. Zemūdens medību un vides aizsardzības kontrole**

29. Zemūdens medību noteikumu ievērošanu savas kompetences ietvaros kontrolē Krāslavas novada Pašvaldības policija, pārkāpumu gadījumos sastādot protokolu un nosūtot to izskatīšanai attiecīgai instancei.

*(ar precizējumiem, kas izdarīti 25.05.2017. (protokols Nr. 7., 3.§ 3.1.p.)*

## **XII. Noslēguma jautājumi**

*(nosaukums ar precizējumiem, kas izdarīti 25.05.2017. (protokols Nr. 7., 3.§ 3.1.p.)*

30. Saistošie noteikumi stājas spēkā likuma "Par pašvaldībām" 45.pantā noteiktajā kārtībā.
31. Informāciju par licencēto zemūdens medību vietām, licencēto zemūdens medību organizētāju un zemūdens medību licenču iegādes iespējām pašvaldība ne vēlāk kā mēnesi pirms licencēto zemūdens medību uzsākšanas publicē laikrakstā "Latvijas Vēstnesis" un Krāslavas novada preses izdevumā.
32. Saistošo noteikumu darbības ilgums ir 10 gadi no spēkā stāšanās dienas.

## **XIII. Vispārīgie jautājumi**

*(izslēgta (ar precizējumiem, kas izdarīti 25.05.2017. (protokols Nr. 7., 3.§ 3.1.p.)*

**1. Licences paraugs:**

**1.1. Vienas dienas zemūdens medību licence.**

Krāslavas novada dome (Rīgas iela 51, Krāslava, Krāslavas novads, LV-5601, reģ. Nr.90001267487, tālr. 65624383; tālr. 26604089).	
<b>Vienas diennakts zemūdens medību licence Sīvera, Ārdava, Lejas un Drīdža ezeros</b>	
Nr. _____	<b>Cena 10,00 Euro</b>
Derīga no 20 __.g. „__ „_____ plkst. _____	
līdz „__ „ _____ plkst. _____	
_____ vārds, uzvārds, personas kods	
Licenci izsniedza _____	_____
paraksts	datums
	_____
	paraksta atšifrējums
Licenci saņēma _____	_____
paraksts	datums

**Loma uzskaites forma**

<b>Datums</b>	<b>Zivju suga</b>	<b>Kopējais svars</b>	<b>Skaitis</b>

Iesniedzēja paraksts

\_\_\_\_\_ paraksta atšifrējums

**1. Licences paraugs:**

**1.2. Divu dienu zemūdens medību licence.**

Krāslavas novada dome (Rīgas iela 51, Krāslava, Krāslavas novads, LV-5601, reģ. Nr.90001267487, tālr. 65624383; tālr. 26604089).		
<b>Divu dienu zemūdens medību licence</b> <b>Sīvera, Ārdava, Lejas un Drīdža ezeros</b>		
Nr. _____		<b>Cena 15,00 Euro</b>
Derīga no 20 __.g. „__ „_____ plkst. _____		
līdz „__ „_____ plkst. _____		
_____ vārds, uzvārds, personas kods		
Licenci izsniedza	_____ paraksts	_____ datums
		_____ paraksta atšifrējums
Licenci saņēma	_____ paraksts	_____ datums

**Loma uzskaites forma**

<b>Datums</b>	<b>Zivju suga</b>	<b>Kopējais svars</b>	<b>Skaitis</b>

Iesniedzēja paraksts

\_\_\_\_\_  
paraksta atšifrējums



**1. Licences paraugs:**

**1.3. Mēneša zemūdens medību licence.**

Krāslavas novada dome (Rīgas iela 51, Krāslava, Krāslavas novads, LV-5601, reģ. Nr.90001267487, tālr. 65624383; tālr. 26604089).		
<b>Mēneša zemūdens medību licence</b> <b>Sīvera, Ārdava, Lejas un Drīdža ezeros</b>		
Nr. _____	<b>Cena 45,00 Euro</b>	
Derīga no 20__g. ____ līdz ____		
_____ vārds, uzvārds, personas kods		
Licenci izsniedza _____ paraksts	_____ datums	_____ paraksta atšifrējums
Licenci saņēma _____ paraksts	_____ datums	

**Loma uzskaites forma**

Mēnesis	Noķerto zivju daudzums pa sugām (kg)								Kopā (kg)
Janvāris									
Februāris									
Marts									
Aprīlis									
Maijs									
Jūnijs									
Jūlijs									
Septembris									
Oktobris									
Novembris									
Decembris									

Iesniedzēja paraksts

\_\_\_\_\_  
paraksta atšifrējums

**1. Licences paraugs:**

**1.3. Sezonas zemūdens medību licence.**

Krāslavas novada dome (Rīgas iela 51, Krāslava, Krāslavas novads, LV-5601, reģ. Nr.90001267487, tālr. 65624383; tālr. 26604089).		
<b>Gada zemūdens medību licence Sīvera, Ārdava, Lejas un Drīdža ezeros</b>		
Nr. _____		<b>Cena 100,00 Euro</b>
Derīga no 20____.g. <b>1.janvāra</b> līdz <b>31.decembrim</b>		
_____		
vārds, uzvārds, personas kods		
Licenci izsniedza _____	_____	_____
paraksts	datums	paraksta atšifrējums
Licenci saņēma _____	_____	
paraksts	datums	

**Loma uzskaites forma**

Mēnesis	Noķerto zivju daudzums pa sugām (kg)								Kopā (kg)
Janvāris									
Februāris									
Marts									
Aprīlis									
Maijs									
Jūnijs									
Jūlijs									
Septembris									
Oktobris									
Novembris									
Decembris									

Iesniedzēja paraksts

\_\_\_\_\_ paraksta atšifrējums

### Sīvera, Ārdavas, Lejas un Drīdža ezeru izvietojuma karte



### Sīvera ezera dziļumu karte

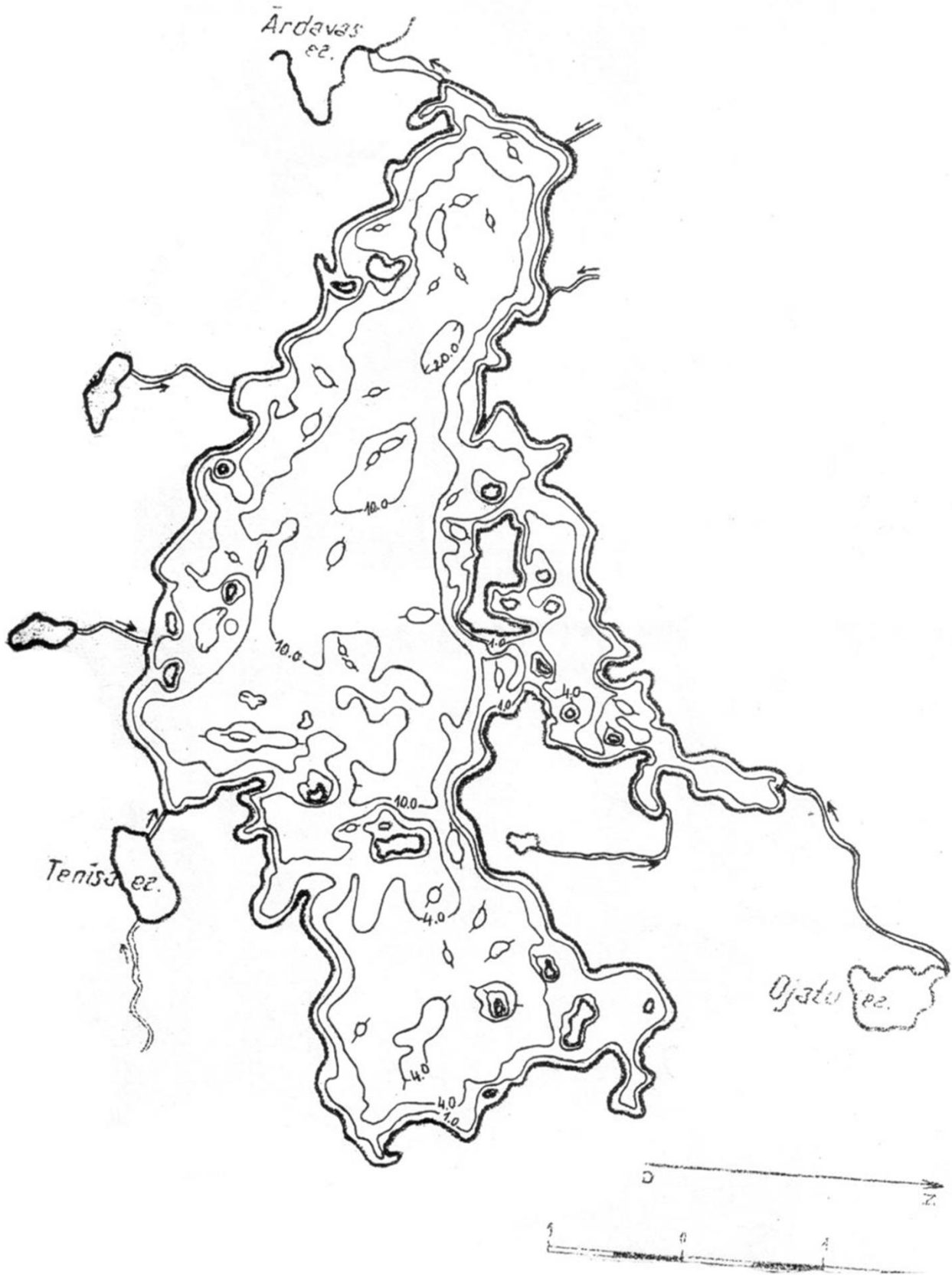

### Drīdža ezera dziļuma karte

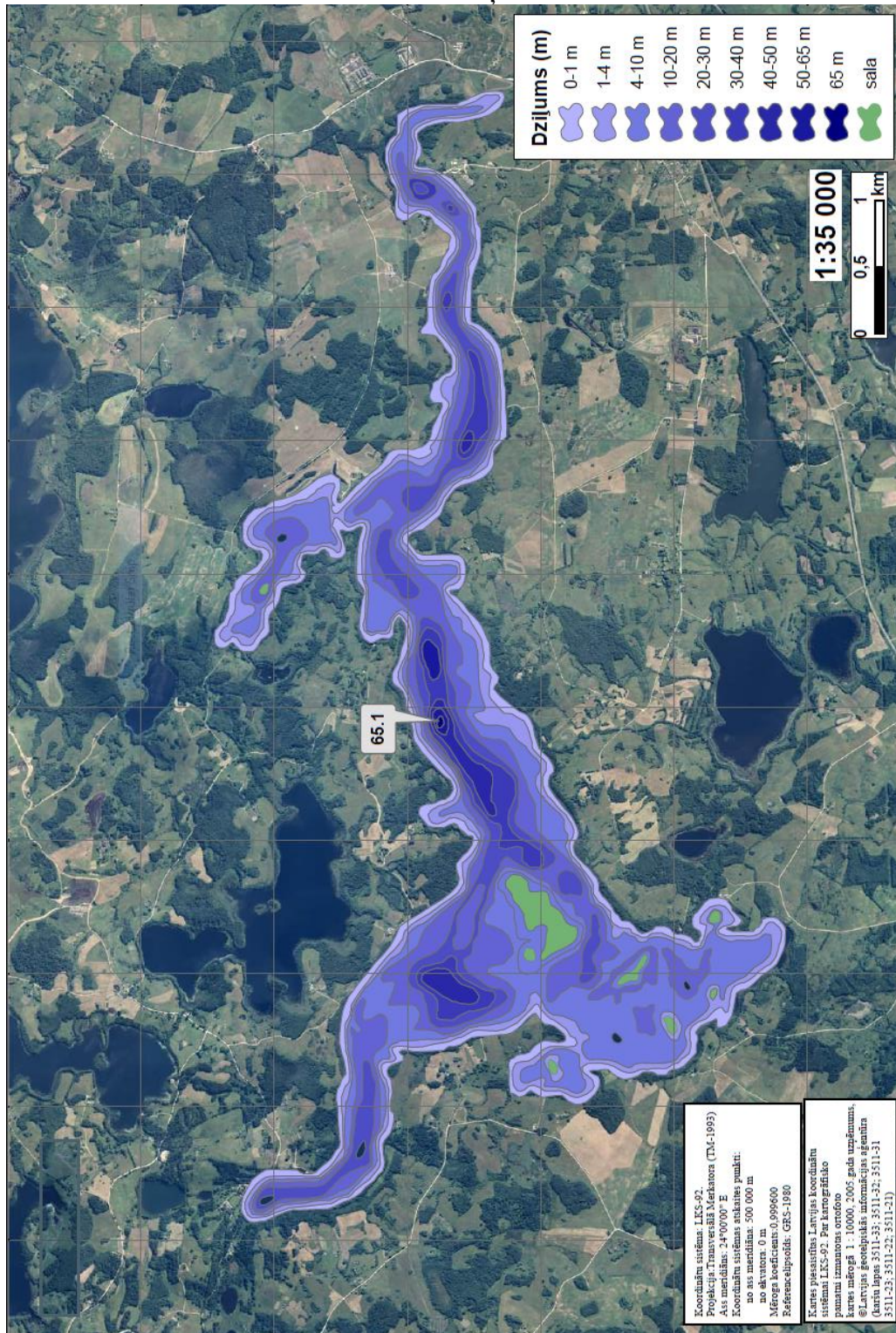

### Ārdava ezera dziļumu karte

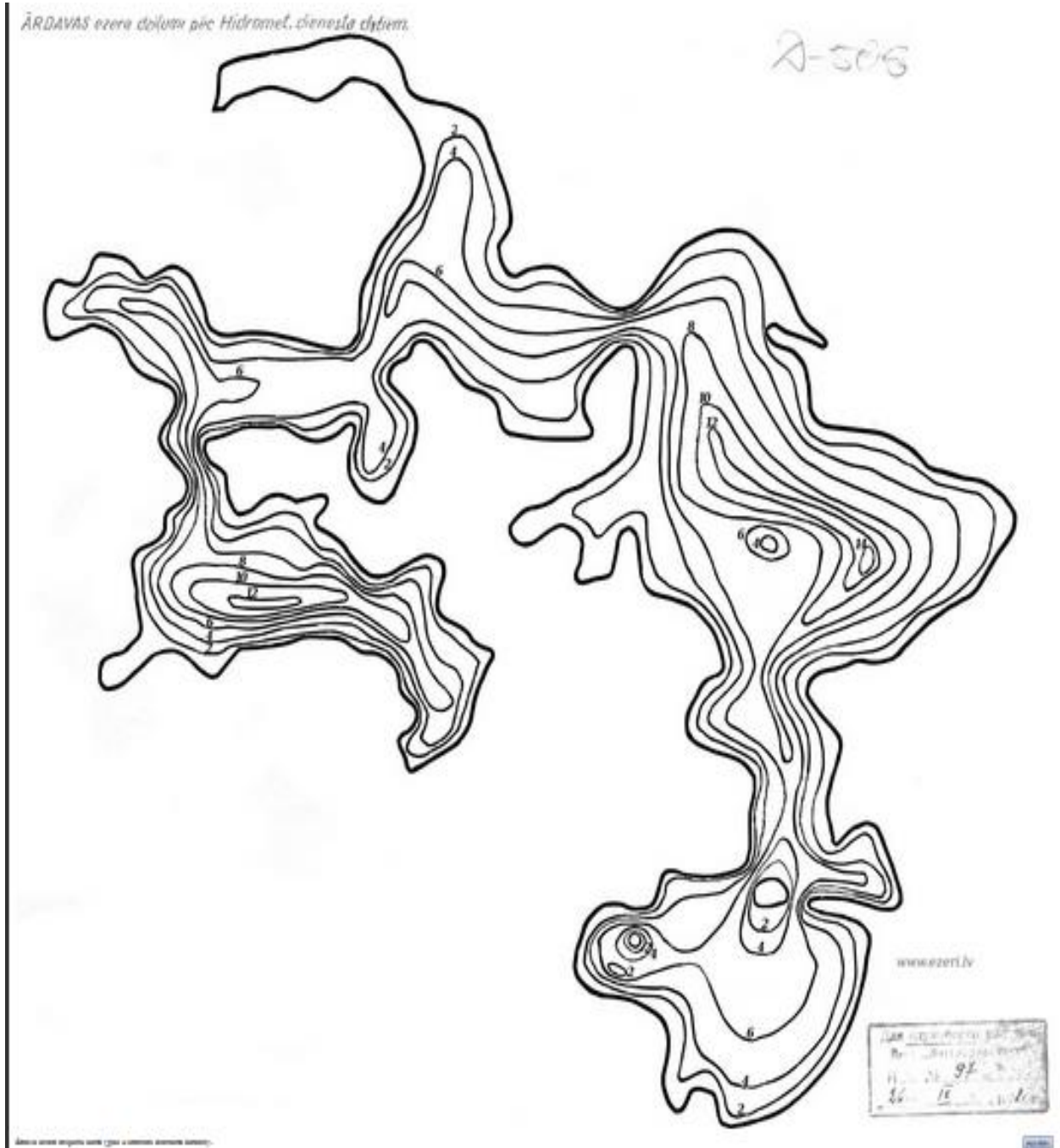

### Lejas ezera dziļumu karte

